

**POLO CULTURALE**

giardino della comunità

- co-housing
- co-working
- laboratori artigianali

**RICUCITURA**

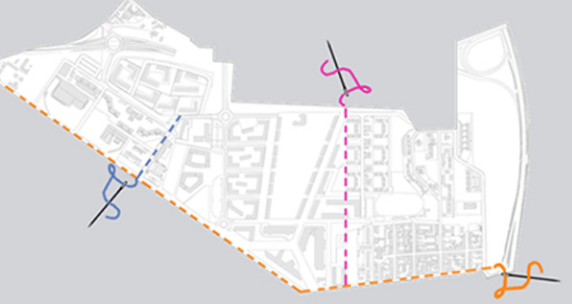

**PUNTI DI INTERVENTO**



**RETE CICLABILE**

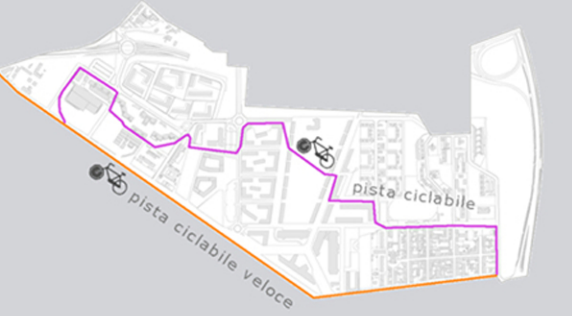

area verde eventi all'aperto

**MALLocal**

- prodotti artigianali
- prodotti artistici
- prodotti agricoli

Centro di compostaggio

coltivazioni biologiche collettive

mercato km 0

spazio di incontro

spazi per gli animali

spazio gioco

spazio gioco sport

sport

orto didattico

**POLO ALIMENTARE**

- ristorante biologico e locale
- trasformazione prodotti
- educazione alimentare/ corsi di cucina

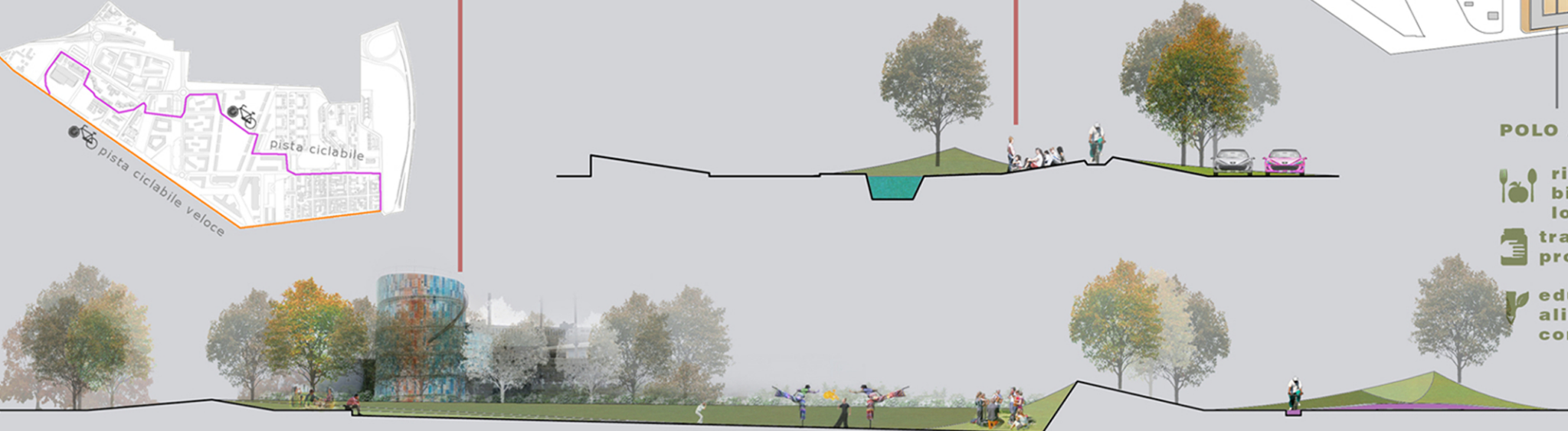

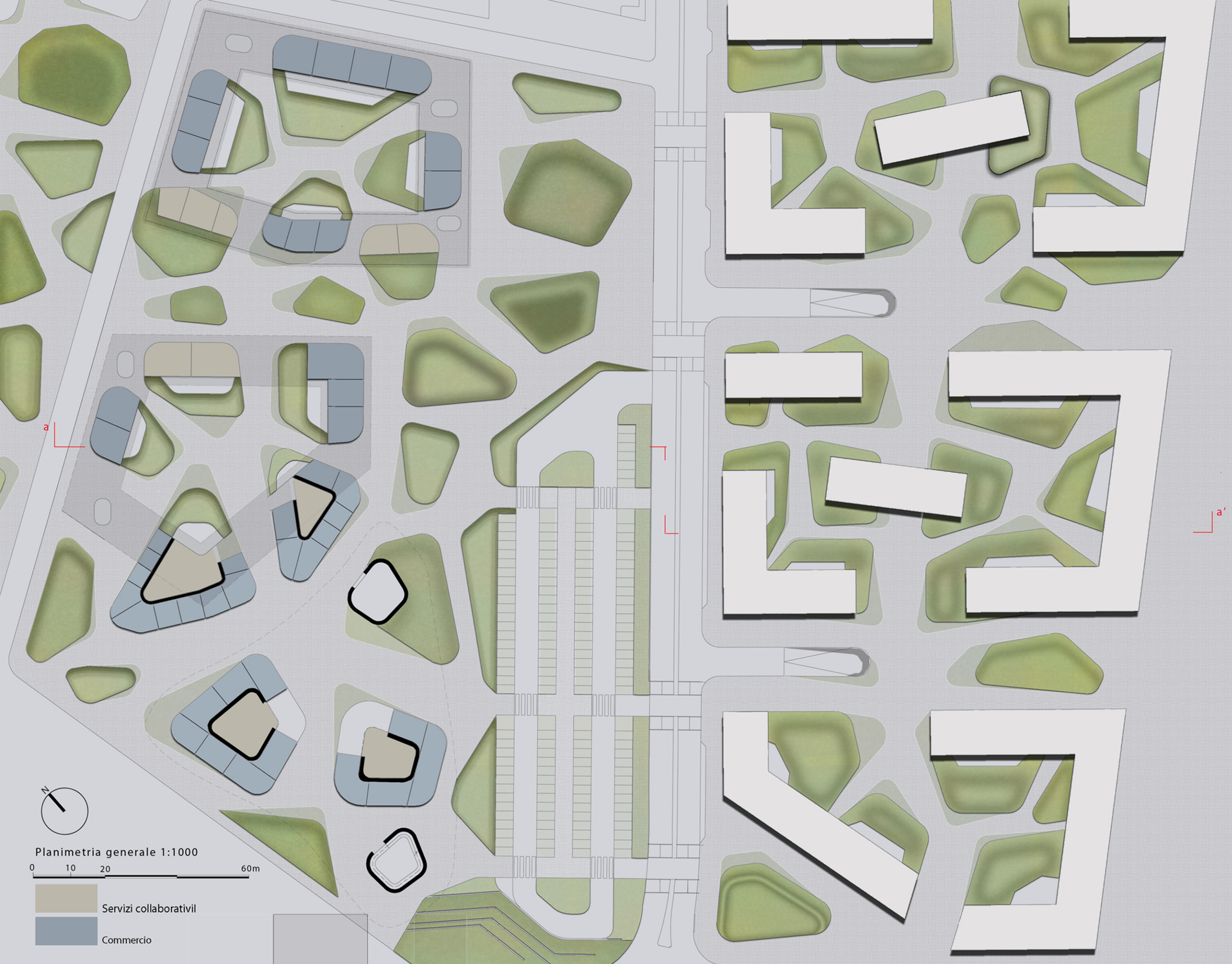

Circuito dei servizi e del commercio



Sezione tipo piani terra

"spazio filtro"

spazi per servizi collaborativi

nuova percorrenza pedonale



Spazio gioco



Spazi attivi



floricultura



orti-giardino



spazi mercato



Planimetria generale 1:1000



- Servizi collaborativi
- Commercio

Sezione a-a'



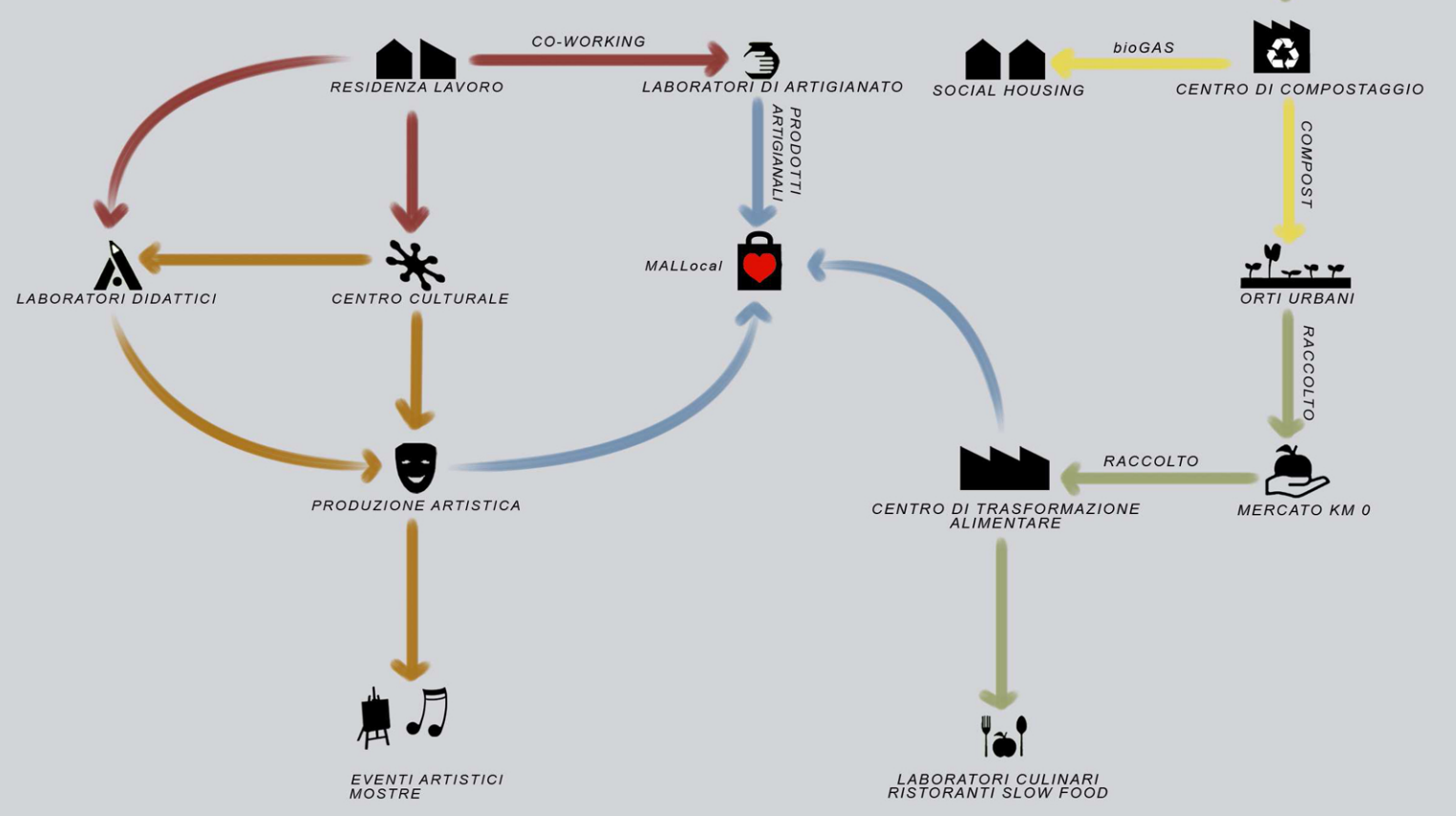
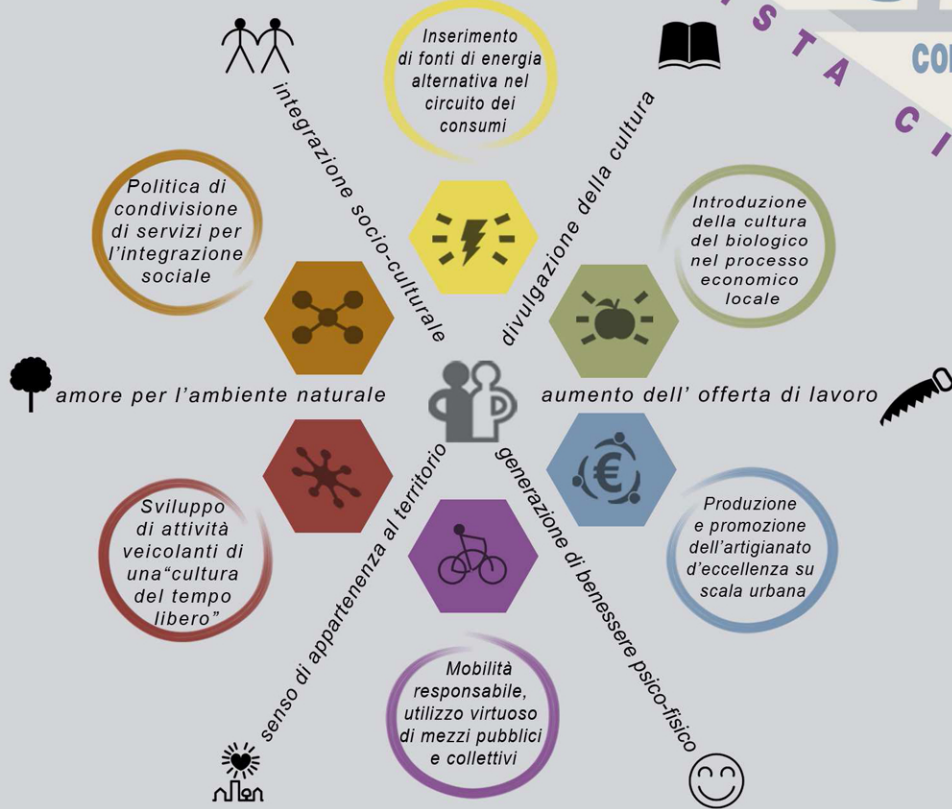

**LIVE TOGETHER**

- economia locale:** Luigi - 43 anni fabbro artigiano. "vendo le mie produzioni attraverso il Mall", "uso il furgoncino collettivo per il mio lavoro".
- mobilità:** Pamela - 33 anni graphic designer. "andare a piedi a lavoro attraversando il parco mi rilassa", "nel mall trovo tutto ciò di cui ho bisogno", "stasera agli orti urbani si mangia, si beve e si balla!!".
- tempo libero e cultura:** Naima - 22 anni studentessa. "di mattina vado alla stazione utilizzando il bike-sharing", "ho comprato una lampada di artigianato al Mall", "ieri c'è stata una jam session musicale al parco culturale", "col book-crossing leggo libri senza spendere soldi".
- condivisione:** Adriano - 68 anni pensionato. "non ho l'auto di proprietà, uso il car-sharing", "faccio parte di un gruppo di acquisto solidale", "al parco urbano si organizzano serate danzanti di liscio", "insegno a giocare a scacchi in cambio di lezioni di informatica", "riuso tutto...come mi hanno insegnato nel quartiere".
- energia:** "l'energia per i miei attrezzi la genera un impianto solare", "ottengo dei buoni spesa per fornire umido per il compost", "il bioGas riscalda la mia casa in modo economico e pulito".
- nutrimento:** "compro la verdura per i miei figli al mercato a km0", "al polo alimentare si mangia meglio che alla mensa", "tengo un corso di cucina araba al polo alimentare", "coltivo l'orto, mangio sano, vendo le mie verdure e socializzo".

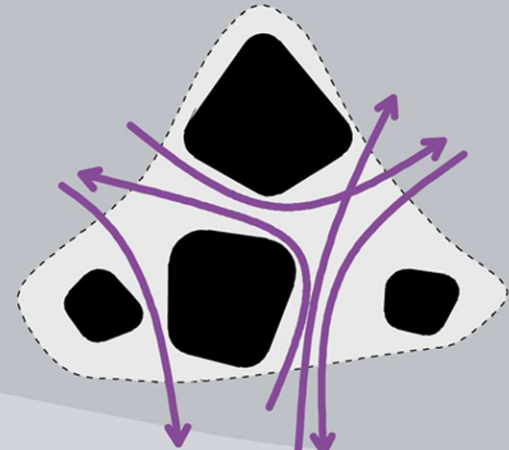
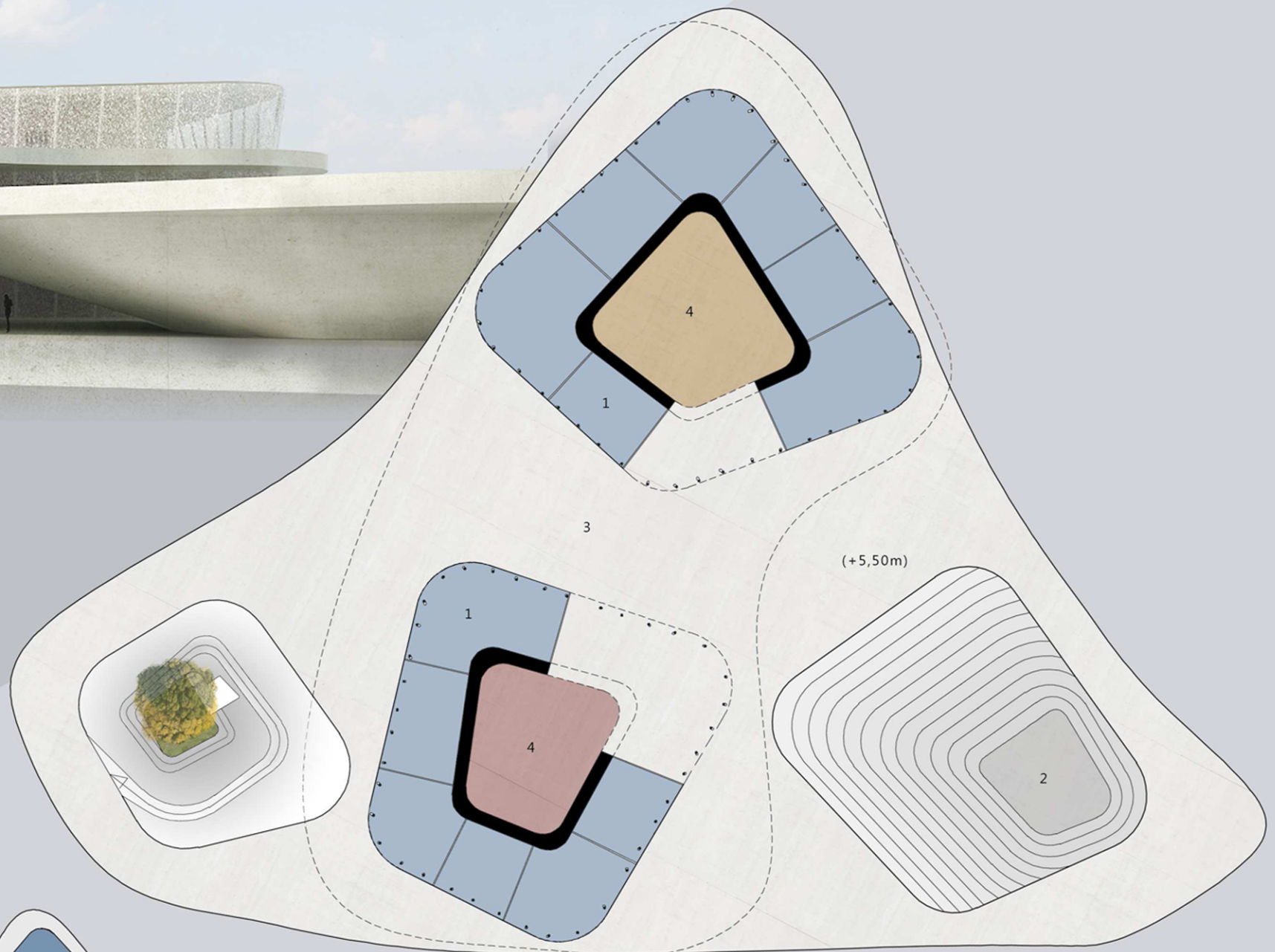

schema permeabilità ciclo-pedonale a quota 0,00

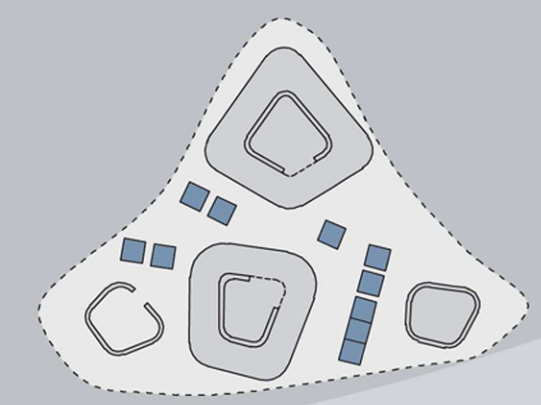

esempio di possibile aggregazione flessibile dei moduli

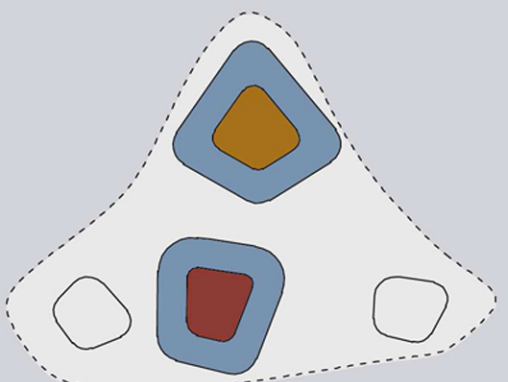

piano terra  
 -commerciale\_1185,00 mq  
 -servizi collaborativi (condivisione)\_200,00 mq  
 -servizi collaborativi (tempo libero/cultura)\_160,00 mq

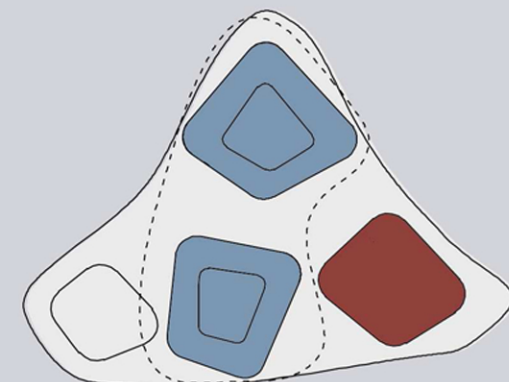

piano primo  
 -commerciale\_1650,00 mq  
 -servizi collaborativi (tempo libero/cultura)\_645,00 mq

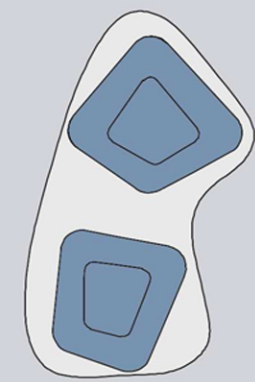

piano secondo  
 -commerciale\_1650,00 mq

- 1\_spazi commerciali
- 2\_anfiteatro all'aperto
- 3\_piazza rialzata
- 4\_spazi per servizi collaborativi



pianta primo piano quota +5,50m

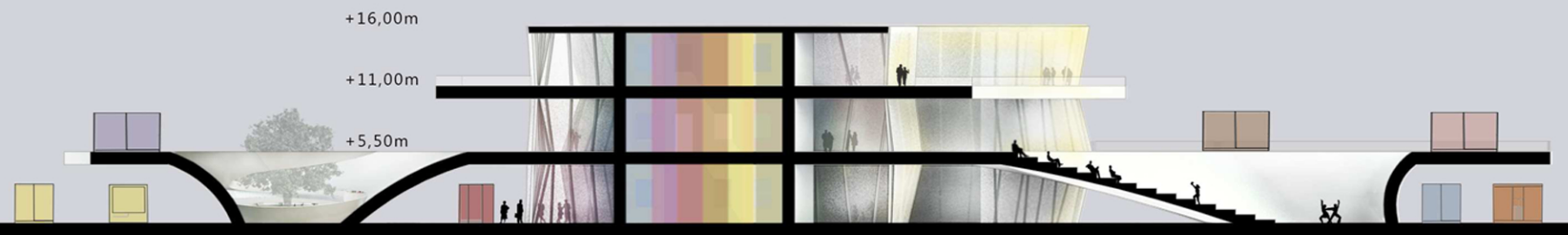
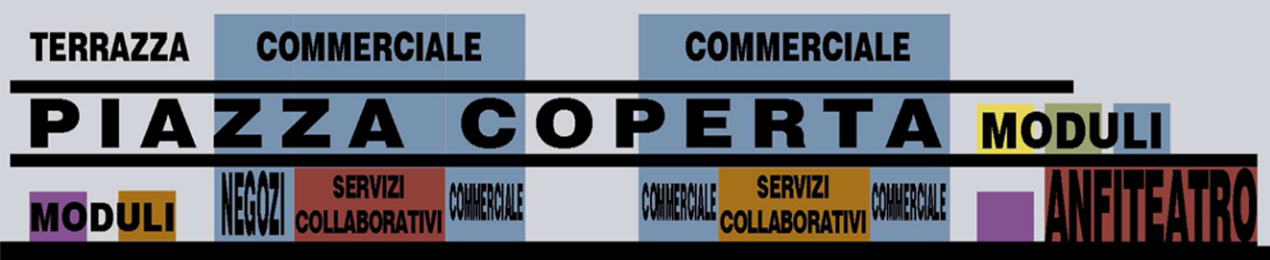
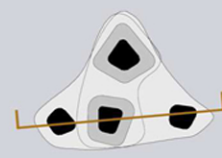

sezione

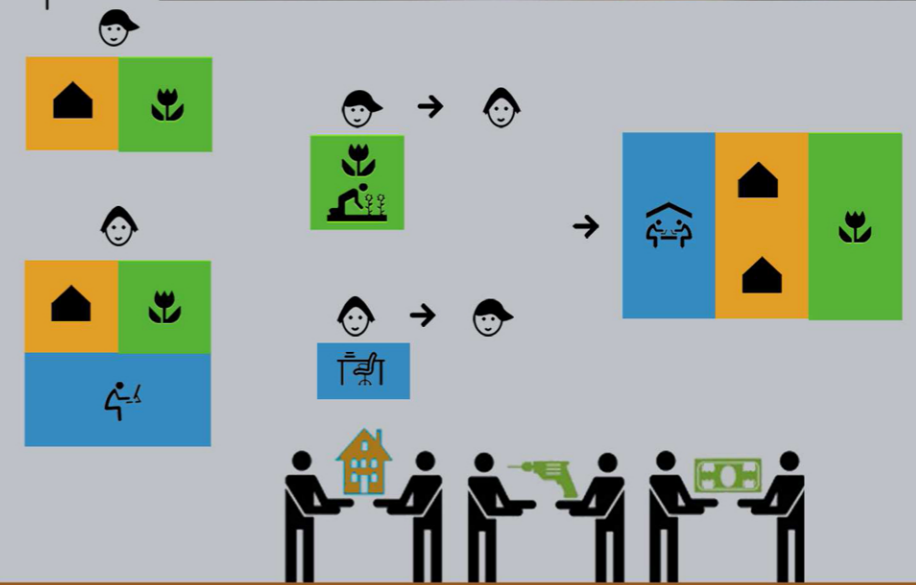
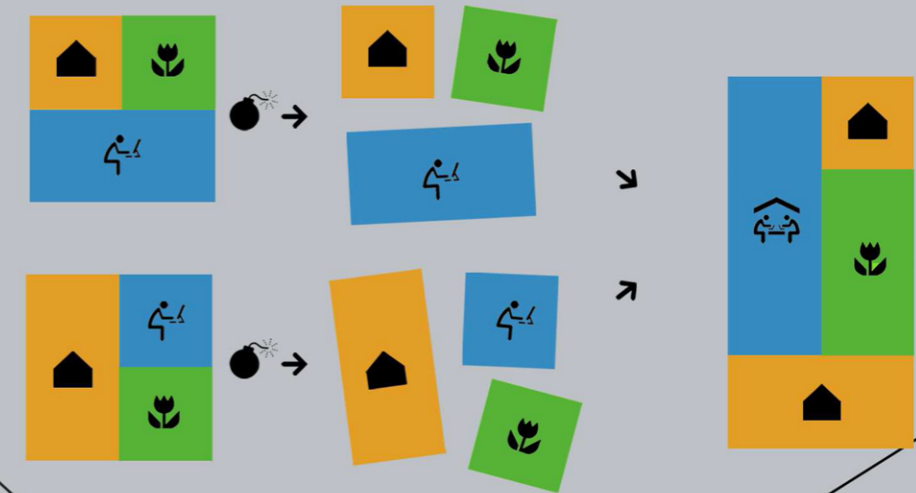
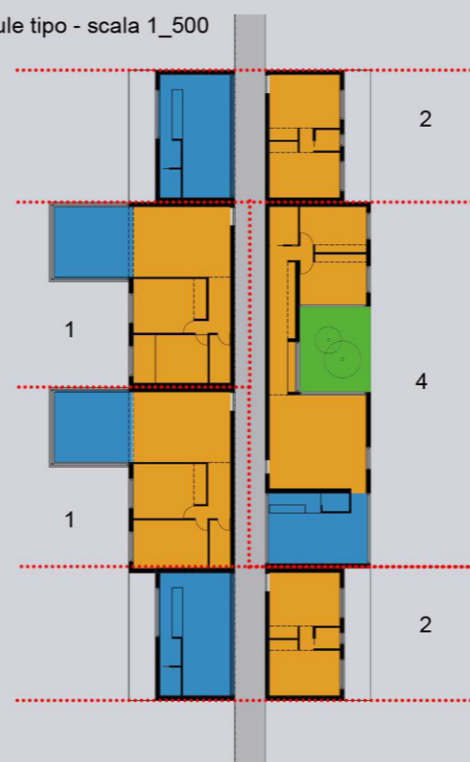
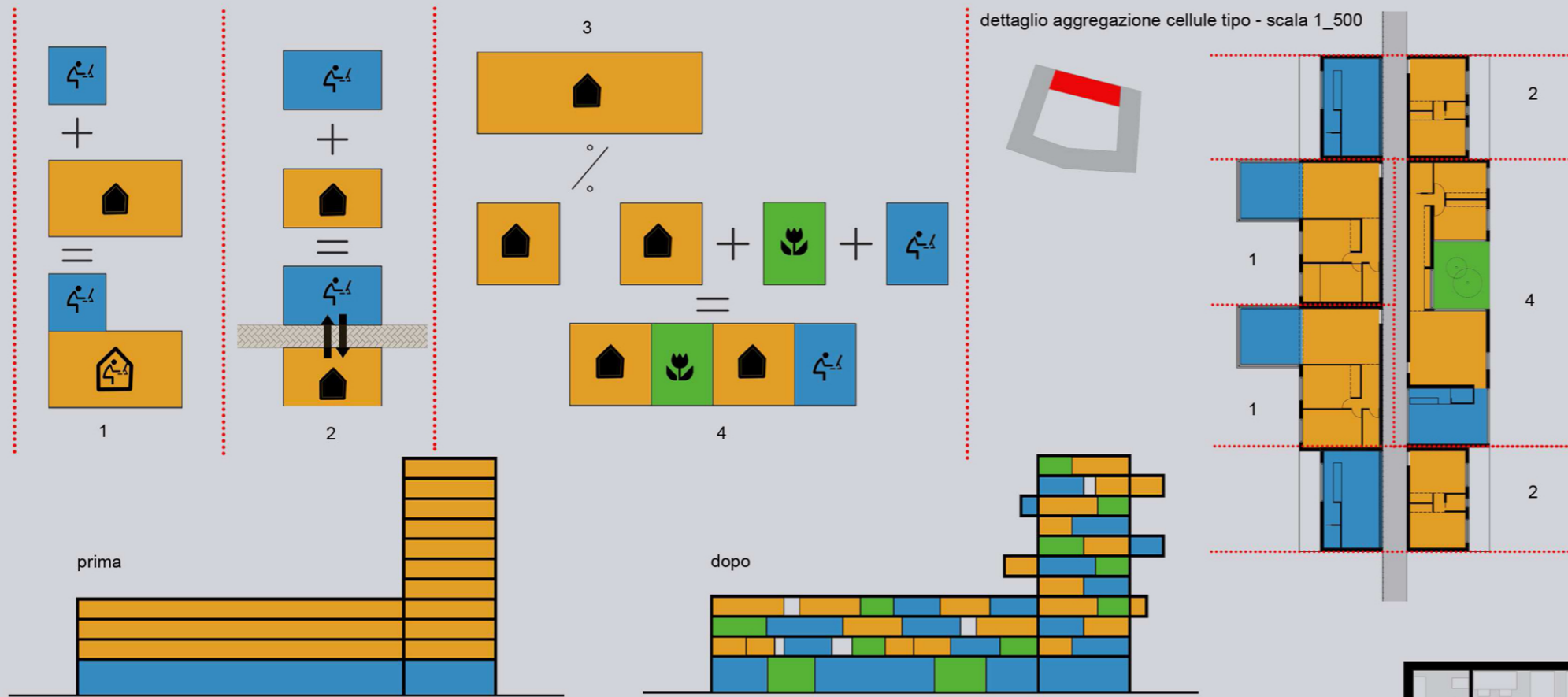

**WHAT'S  
MINE IS  
YOURS**

